

Soda

Draga & Aurel
2022



Vetrina con struttura in legno laccato color "elephant grey" e anta in cristallo fuso 6mm temperato verniciato color ambra. Disponibile versione con struttura in legno frassino tinto nero poro aperto e anta in cristallo fuso 6mm temperato "grigio Italia". Entrambe con schienale e ripiani in cristallo "grigio Italia" 6mm temperato. Dettagli in ottone satinato.

Disponibile versione con struttura in legno laccato opaco color "Sabbia del Nilo" e anta in cristallo fuso 6mm temperato verniciato color ametista. Disponibile anche con anta in cristallo fuso 6mm temperato extralight. Schienale e ripiani in cristallo extralight 6mm temperato. A richiesta schienale in cristallo fuso 6mm temperato verniciato color ametista. Dettagli in bronzo patinato.

Cm (L x P x H)
120 x 46 x 165

Inches (L x P x H)
47 $\frac{1}{4}$ x 18 $\frac{1}{4}$ x 65

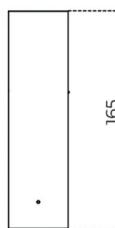
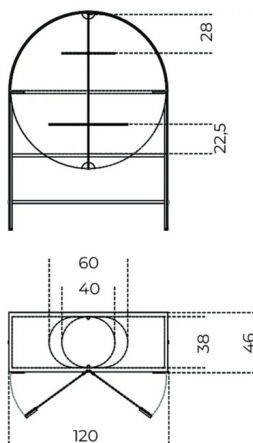

Finiture

Cristallo



Cristallo fuso "grigio Italia"



Cristallo fuso verniciato color ambra



Cristallo fuso verniciato color ametista



Extralight

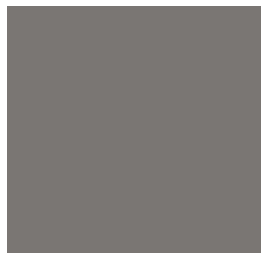

"Grigio Italia"

Legno

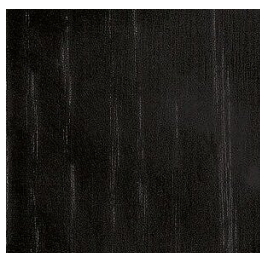

Frassino tinto nero poro aperto



Sabbia del Nilo laccato opaco

Metallo



Elephant grey